360° VR! Na prenájom elegantný 2-izbový byt s terasou a garážovým státím v novostavbe – Budková ulica, Bratislava – Staré Mesto

PRENÁJOM | BYTY, 2+KK | Ponuka č. **4328**

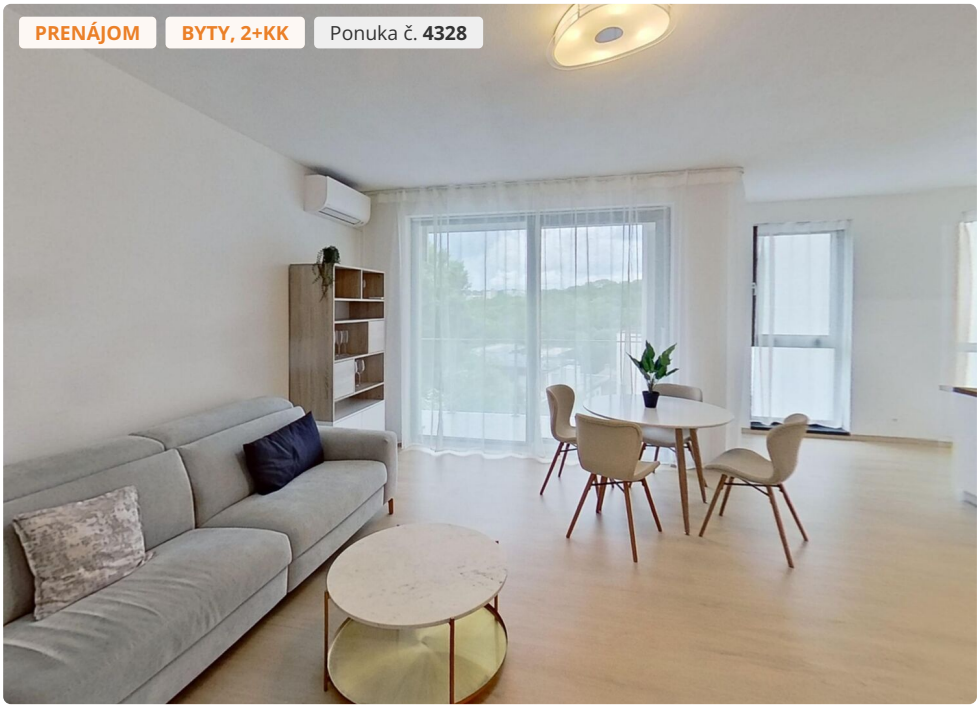









Lokalita
Búdková, Bratislava-Staré Mesto

800 € / mesiac

Ponúkame na prenájom exkluzívny 2-izbový byt nachádzajúci sa v tichej a vyhľadávanej lokalite Starého Mesta na Búdkovej ulici. Byt je situovaný v novostavbe s nízkym počtom bytových jednotiek, čo zaručuje vysoký komfort bývania a súkromie. Výhodou je, okrem lokality, jeho veľkorysá výmera, pekná terasa, parkovanie v garáži, ale tiež napríklad klimatizácia, ktorá v letných dňoch zaručí príjemnú klímu. Základné informácie: Úžitková plocha: 55 m^2 Terasa: cca 8 m^2 Poschodie: 3/5 Parkovanie: vyhradené garážové státie v suteréne budovy Stav: novostavba, byt je kompletne nový a moderne zariadený Dispozícia: - vstupná predsieň so vstavanou skriňou - priestranná obývacia izba prepojená s kuchyňou a jedálenským kútom - spálňa so samostatným šatníkom - kúpeľňa so sprchovým kútom - samostatné WC - slnečná terasa...

Filip Kühtreiber

Neváhajte ma kontaktovať:

+421 911 470 450
filip.kuhtreiber@mentorgroup.sk

www.recloud.sk
Polianky 7/D, 841 01 Bratislava - mestská časť Dúbravka

Parametre

Vlastníctvo	Osobné
Celková plocha	65 m^2
Úžitková plocha	65 m^2
Číslo podlažia v dome	3
Počet podlaží objektu	6