REZERVOVANÉ - Luxusný rodinný dom s panoramatickým výhľadom na Bratislavu, wellness zónou a garážou

PREDAJ | DOMY A VILY, RODINNÝ DOM | Ponuka č. **3234**

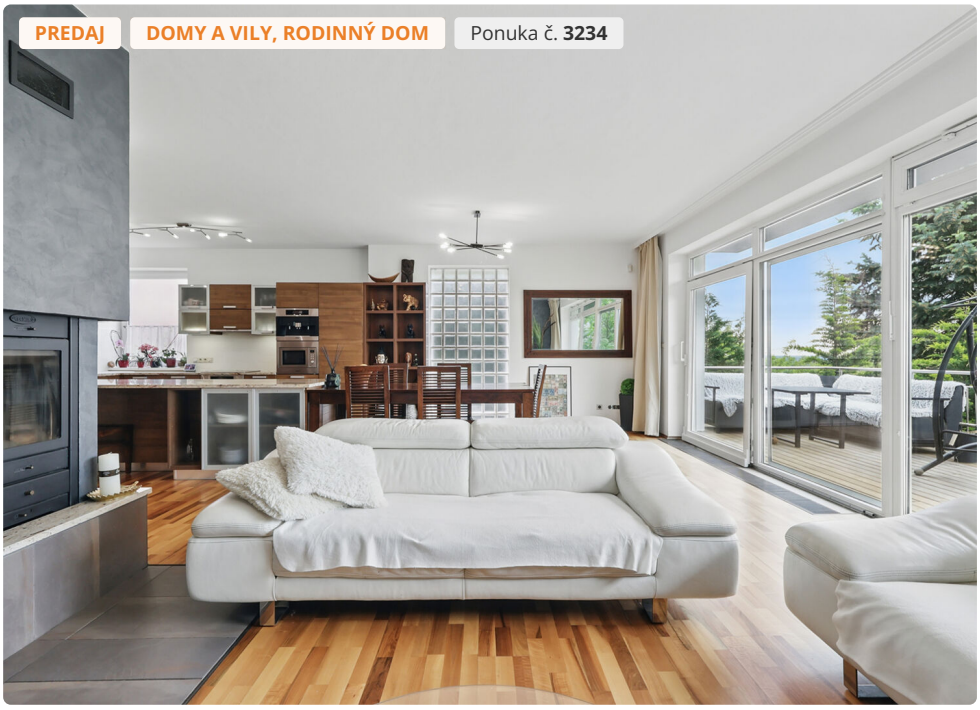







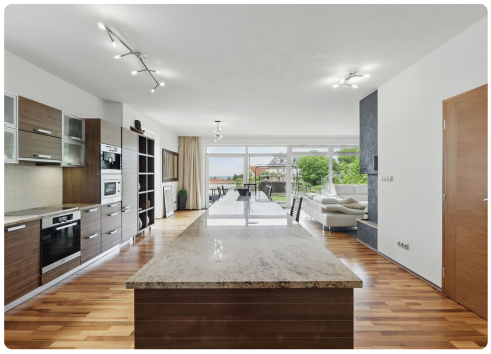

Lokalita
Podkarpatská, Bratislava-Rača

719 900 €

Ponúkame na predaj výnimočný, priestranný rodinný dom, situovaný v pokojnej a vyhľadávanej časti Rače na Podkarpatskej ulici. Táto exkluzívna nehnuteľnosť spája vysoký štandard bývania, pokoj prírody a dokonalé výhľady na Bratislavu. Dom bol postavený v roku 2006 z kvalitných materiálov, je v bezchybnom technickom stave a pripravený na okamžité nasťahovanie. Pozemok má celkovú rozlohu 596 m², zastavaná plocha je 166,12 m² a úžitková plocha dosahuje až 290 m2. Dom ponúka nadštandardný komfort pre viacčlennú rodinu. Vstupná časť domu vedie do priestrannej obývacej izby s krbom a veľkou presklenou stenou, ktorá prepája interiér s exteriérom a umožňuje priamy výstup na terasu s výhľadom na celé mesto. Z terasy je prístup priamo do záhrady, ktorá poskytuje pokojné súkromie a ideálne miesto na oddych. Na prízemí sa nachádza aj...

Filip Kühtreiber

Neváhajte ma kontaktovať:

+421 911 470 450
filip.kuhtreiber@mentorgroup.sk

www.recloud.sk
Polianky 7/D, 841 01 Bratislava - mestská časť Dúbravka

Parametre

Zastavaná plocha	166 m²
Úžitková plocha	280 m²
Plocha pozemku	596 m²
Počet podlaží objektu	3
Stav objektu	Novostavba