REZERVOVANÉ - Najväčší 2-izbový byt v Čerešniach | 62 m² + 22 m² terasy / záhrady | stropy 3,7 m

PREDAJ | BYTY, 2+KK | Ponuka č. **3828**

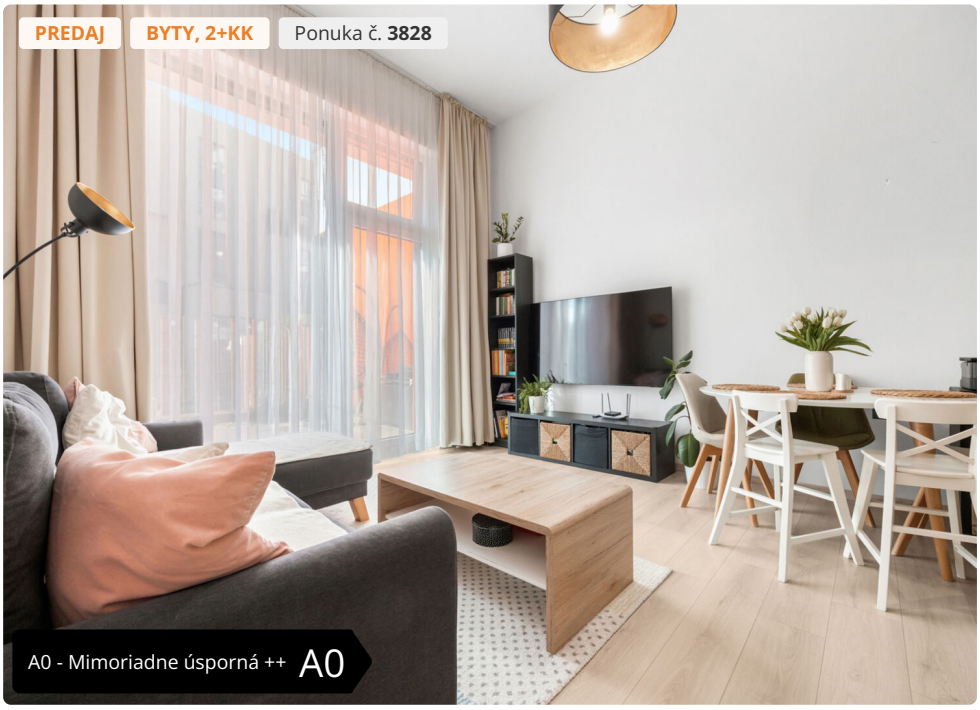



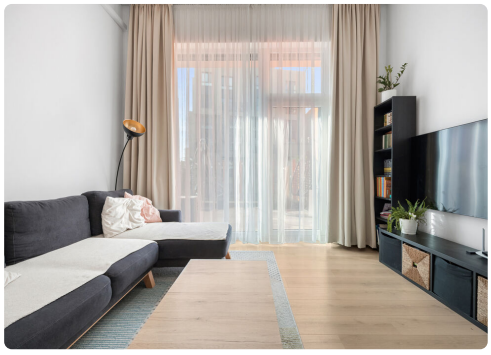





Lokalita
Polianky, Bratislava-Dúbravka

279 900 €

Tento byt patrí medzi najväčšie 2-izbové byty v projekte Čerešne. Má interiér 62 m², vysoké stropy 3,7 m a dve terasy / predzáhrady spolu 22 m². Byt sa predáva kompletne zariadený a je pripravený na okamžité bývanie alebo prenájom. Byt sa nachádza na začiatku bratislavskej Dúbravky, v architektonicky oceňovanom projekte Čerešne na ulici Polianky, približne 10 minút autom od centra Bratislavy. Projekt je známy dôrazom na komunitné bývanie, kvalitnú architektúru a množstvo služieb priamo v areáli. Základné informácie - úžitková plocha bytu: 62 m² - 2 záhrady: 14,44 m² a 8,05 m² - orientácia: východ – západ - 1× vonkajšie parkovacie státie (možnosť dokúpiť – 16 000 €) - sklad / pivničná kobka: 1,41 m² - mesačné náklady: cca 199 € - byt sa predáva kompletne zariadený - možnosť financovania hypotékou Komfort bývania Byt...

Filip Kühtreiber

Neváhajte ma kontaktovať:

+421 911 470 450
filip.kuhtreiber@mentorgroup.sk

www.recloud.sk
Polianky 7/D, 841 01 Bratislava - mestská časť Dúbravka

Parametre

Vlastníctvo	Osobné
Celková plocha	84 m²
Úžitková plocha	84 m²
Číslo podlažia v dome	1
Počet podlaží objektu	5